

เอกสารแนบ 1
จดหมายเห็นชอบการพิจารณา
รายงานผลกระทบสิ่งแวดล้อม

ที่ ทส ๑๐๐๙.๒/ ๑๖๕ ๘๖



สำนักงานนโยบายและแผน
ทรัพยากรธรรมชาติและสิ่งแวดล้อม
ถนนพระรามที่ ๖ แขวงสามเสนใน
เขตพญาไท กรุงเทพฯ ๑๐๕๐๐

๒๕ ธันวาคม ๒๕๖๐

เรื่อง การพิจารณารายงานการวิเคราะห์ผลกระทบสิ่งแวดล้อม โครงการทำเหมืองชนิดแร่โดโลไมต์ ของ
บริษัท ศิลาเลิศ จำกัด คำขอประทานบัตรที่ ๘/๒๕๕๙

เรียน อธิบดีกรมอุตสาหกรรมพื้นฐานและการเหมืองแร่

- สิ่งที่ส่งมาด้วย ๑. สำเนาหนังสือบริษัท เอ บี อี เอ็น เอ็นจีเนียริง คอนซัลแตนท์ จำกัด ที่ ๑๒๓๑/๑๐/๒๕๖๐
ลงวันที่ ๒๐ ตุลาคม ๒๕๖๐
๒. สำเนาหนังสือบริษัท เอ บี อี เอ็น เอ็นจีเนียริง คอนซัลแตนท์ จำกัด ที่ ๑๓๓๒/๑๑/๒๕๖๐
ลงวันที่ ๒๘ พฤศจิกายน ๒๕๖๐
๓. สำเนาหนังสือบริษัท เอ บี อี เอ็น เอ็นจีเนียริง คอนซัลแตนท์ จำกัด ที่ ๑๓๗๕/๑๒/๒๕๖๐
ลงวันที่ ๑๘ ธันวาคม ๒๕๖๐
๔. มาตรการป้องกันและแก้ไขผลกระทบสิ่งแวดล้อมและมาตรการติดตามตรวจสอบผลกระทบ
สิ่งแวดล้อม โครงการทำเหมืองชนิดแร่โดโลไมต์ ของ บริษัท ศิลาเลิศ จำกัด
คำขอประทานบัตรที่ ๘/๒๕๕๙ ตั้งอยู่ที่ ตำบลปากแพรก อำเภอคอนสาร จังหวัดสุราษฎร์ธานี

ด้วย บริษัท ศิลาเลิศ จำกัด ได้มอบหมายและมอบอำนาจให้ บริษัท เอ บี อี เอ็น เอ็นจีเนียริง
คอนซัลแตนท์ จำกัด จัดทำและเสนอรายงานการวิเคราะห์ผลกระทบสิ่งแวดล้อม โครงการทำเหมืองชนิดแร่
โดโลไมต์ ของ บริษัท ศิลาเลิศ จำกัด คำขอประทานบัตรที่ ๘/๒๕๕๙ ตั้งอยู่ที่ ตำบลปากแพรก อำเภอคอนสาร
จังหวัดสุราษฎร์ธานี ให้สำนักงานนโยบายและแผนทรัพยากรธรรมชาติและสิ่งแวดล้อมดำเนินการตามลำดับ
ขั้นตอนการพิจารณารายงาน รายละเอียดตาม สิ่งที่ส่งมาด้วย ๑ ๒ และ ๓

สำนักงานนโยบายและแผนทรัพยากรธรรมชาติและสิ่งแวดล้อม ได้เสนอรายงานการวิเคราะห์
ผลกระทบสิ่งแวดล้อมโครงการดังกล่าว ให้คณะกรรมการผู้ชำนาญการพิจารณารายงานการวิเคราะห์ผลกระทบ
สิ่งแวดล้อม ด้านเหมืองแร่ พิจารณาตามลำดับขั้นตอนการพิจารณารายงาน และในการประชุม ครั้งที่ ๔๘/๒๕๖๐
เมื่อวันที่ ๒๖ ธันวาคม ๒๕๖๐ คณะกรรมการผู้ชำนาญการฯ มีมติให้ความเห็นชอบรายงานการวิเคราะห์
ผลกระทบสิ่งแวดล้อม โครงการทำเหมืองชนิดแร่โดโลไมต์ ของ บริษัท ศิลาเลิศ จำกัด คำขอประทานบัตรที่
๘/๒๕๕๙ ตั้งอยู่ที่ ตำบลปากแพรก อำเภอคอนสาร จังหวัดสุราษฎร์ธานี โดยให้ปฏิบัติตามมาตรการป้องกัน
และแก้ไขผลกระทบสิ่งแวดล้อมและมาตรการติดตามตรวจสอบผลกระทบสิ่งแวดล้อมอย่างเคร่งครัด รายละเอียด

ตาม...

ตามสิ่งที่ส่งมาด้วย ๕ อึ่ง ตามมาตรา ๕๐ วรรคสอง แห่งพระราชบัญญัติส่งเสริมและรักษาคุณภาพสิ่งแวดล้อมแห่งชาติ พ.ศ. ๒๕๓๕ กำหนดไว้ว่าเมื่อคณะกรรมการผู้ชำนาญการได้ให้ความเห็นชอบในรายงานการวิเคราะห์ผลกระทบสิ่งแวดล้อมตามมาตรา ๕๔ แล้ว ให้เจ้าหน้าที่ซึ่งมีอำนาจตามกฎหมายในการพิจารณาสิ่งอนุญาตหรือต่ออายุใบอนุญาต นำมาตรการที่เสนอไว้ในรายงานการวิเคราะห์ผลกระทบสิ่งแวดล้อม ไปกำหนดเป็นเงื่อนไขในการสิ่งอนุญาตหรือต่ออายุใบอนุญาต โดยให้ถือว่าเป็นเงื่อนไขที่กำหนดตามกฎหมายในเรื่องนั้นด้วย อย่างไรก็ตาม ก่อนที่จะมีการอนุมัติหรืออนุญาตขอให้กรมอุตสาหกรรมพื้นฐานและการเหมืองแร่พิจารณากฎหมายอื่นๆ ที่เกี่ยวข้องกับด้านสิ่งแวดล้อมที่อยู่ในอำนาจหน้าที่ของกรมอุตสาหกรรมพื้นฐานและการเหมืองแร่เพิ่มเติมด้วย และหากกรมอุตสาหกรรมพื้นฐานและการเหมืองแร่ได้อนุญาตประทานบัตรแล้ว สำนักงานนโยบายฯ ขอความร่วมมือส่งสำเนาใบอนุญาตพร้อมเงื่อนไขให้สำนักงานนโยบายฯ ทราบด้วย

จึงเรียนมาเพื่อโปรดพิจารณา

ขอแสดงความนับถือ



(นายจุไร บุบผะทิพย์)

รองเลขาธิการ ปฏิบัติราชการแทน

เลขาธิการสำนักงานนโยบายและแผนทรัพยากรธรรมชาติและสิ่งแวดล้อม

สำนักวิเคราะห์ผลกระทบสิ่งแวดล้อม

โทร. ๐ ๒๒๖๕ ๖๖๑๘

โทรสาร ๐ ๒๒๖๕ ๖๖๑๖

เอกสารแนบ 2
สำเนาประธานบัตร



ประทานบัตร

เพื่อการทำเหมืองประเภทที่ ๒

ประทานบัตรเลขที่..... ๓๐๓๔๕/๑๖๓๔๔

ออกให้แก่..... บริษัท ศิลาสิทธิ์ จำกัด อายุ..... ปี สัญชาติ ไทย.....

หมายเลขบัตรประจำตัวประชาชน/ ทะเบียนนิติบุคคลเลขที่..... ๐๘๔๕๕๕๖๐๐๐๕๕๕

อยู่บ้านเลขที่/สำนักงาน..... ๒๐๘/๖๓..... ตระก/ชอย.....

ถนน..... วัดโพธิ์-นางใหญ่..... หมู่ที่..... ๑..... ตำบล/แขวง..... มะขามเตี้ย.....

อำเภอ/เขต..... เมืองสุราษฎร์ธานี..... จังหวัด..... สุราษฎร์ธานี.....

เพื่อให้ทำเหมืองแร่ประเภทที่ ๒ ชนิดแร่..... โดโลไมต์.....

ณ ตำบล..... ปากแพรก..... อำเภอ..... ดอนสัก..... จังหวัด..... สุราษฎร์ธานี.....

มีอายุ ๒๒ ปี นับแต่วันที่..... ๕..... เดือน เมษายน พ.ศ. ๒๕๖๒ ถึงวันที่..... ๔..... เดือน เมษายน พ.ศ. ๒๕๘๔

จำนวนเนื้อที่..... ๖๖..... ไร่..... ๒..... งาน..... ๘๘..... ตารางวา ตามแผนที่แนบท้ายประทานบัตรฉบับนี้

โดยมีเงื่อนไขสาระสำคัญที่กำหนดไว้ตามลำดับ ดังต่อไปนี้

(๑) แผนที่แนบท้ายประทานบัตร

แสดงไว้ในลำดับที่ ๒

(๒) เงื่อนไขการอนุญาตประทานบัตร

แสดงไว้ในลำดับที่ ๓

(๓) แผนผังโครงการทำเหมือง

แสดงไว้ในลำดับที่ ๔

(๔) มาตรการป้องกันและแก้ไขผลกระทบสิ่งแวดล้อม

แสดงไว้ในลำดับที่ ๕

(๕) บันทึกข้อตกลงการจ่ายผลประโยชน์พิเศษแก่รัฐ

แสดงไว้ในลำดับที่ ๖

(๖) บันทึกการค่ออายุประทานบัตร

แสดงไว้ในลำดับที่ ๗

(๗) บันทึกการโอนประทานบัตร

แสดงไว้ในลำดับที่ ๘

(๘) บันทึกการสวมสิทธิ

แสดงไว้ในลำดับที่ ๙

(๙) บันทึกการเปลี่ยนชื่อหรือสถานภาพ

แสดงไว้ในลำดับที่ ๑๐

(๑๐) บันทึกการเปลี่ยนแปลง กรณีขอเพิ่มเติมชนิดของแร่ที่จะทำเหมือง

วิธีการทำเหมือง แผนผังโครงการทำเหมือง เงื่อนไขเพิ่มเติม และ

ประเภทของการทำเหมือง

แสดงไว้ในลำดับที่ ๑๑

(๑๑) บันทึกการรับช่วงการทำเหมือง

แสดงไว้ในลำดับที่ ๑๒

(๑๒) บันทึกการเปลี่ยนแปลงการคืนพื้นที่บางส่วน

แสดงไว้ในลำดับที่ ๑๓

(๑๓) แผนงานที่แสดงการเปลี่ยนแปลงเขตการคืนพื้นที่บางส่วน

แสดงไว้ในลำดับที่ ๑๔

ออกให้ ณ วันที่..... ๕..... เดือน เมษายน พ.ศ. ๒๕๖๒



แผนที่แนบท้ายประทานบัตรที่.....๓๐๓๔๕/๑๒๓๔๕

ทำอยู่ที่.....๘/๒๕๕๕.....

ลำดับชุด L 7018 ระวัง

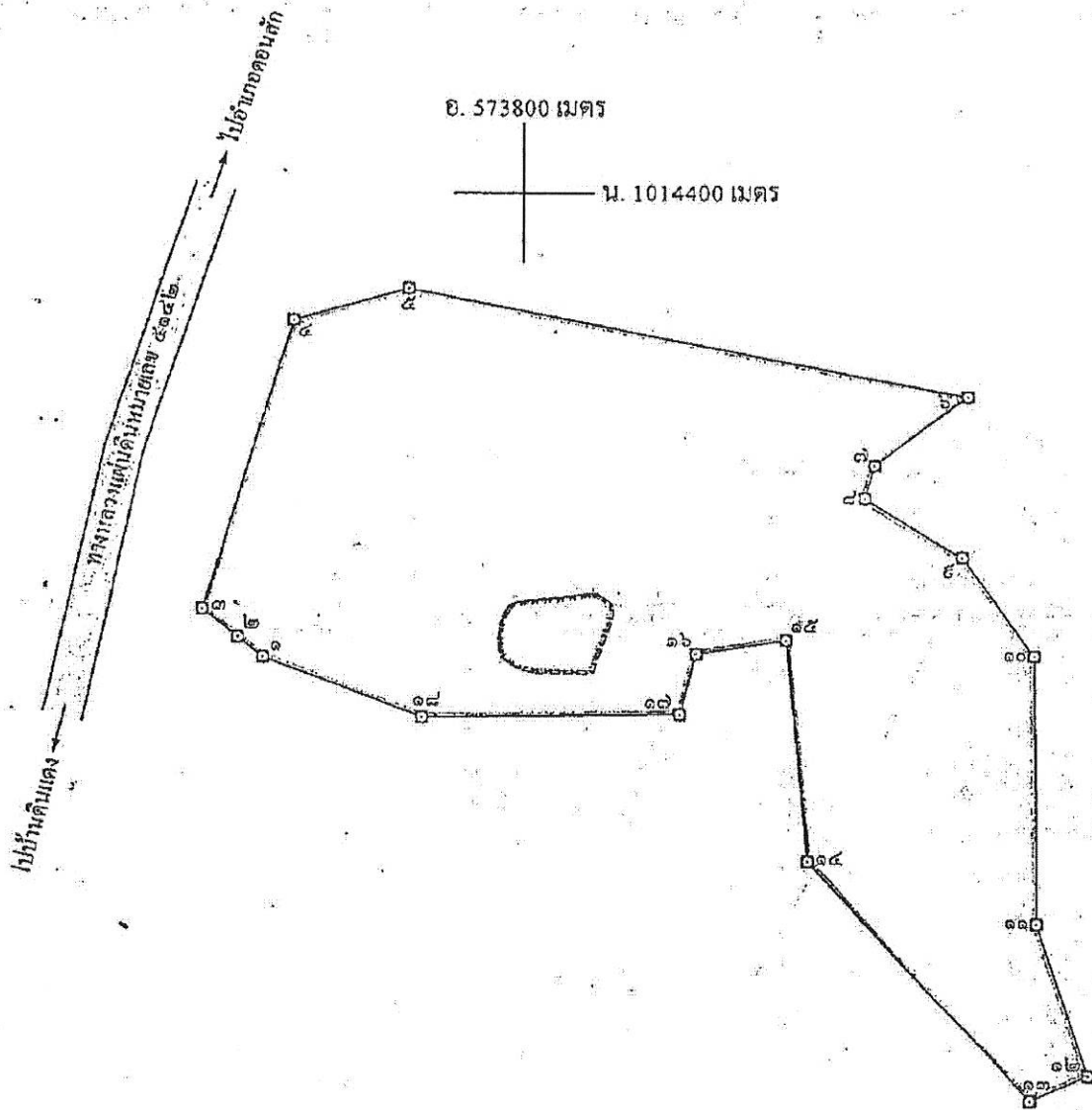

เนื้อที่.....๖๖.....ไร่.....๒.....งาน.....๗๘.....ตารางวา

มาตราส่วน.....๑:๕,๐๐๐.....

จากมุมหมายเลข.....๑.....ถึงมุมหมายเลข.....๒.....ทิศ.....๓๐๘.....องศา.....๔๐.....ลิปดา ระยะ.....๑๘.๒๕๖ เมตร

จากมุมหมายเลข.....๒.....ถึงมุมหมายเลข.....๓.....ทิศ.....๓๐๘.....องศา.....๑๐.....ลิปดา ระยะ.....๒๕.๕๒๐ เมตร

จากมุมหมายเลข.....๓.....ถึงมุมหมายเลข.....๔.....ทิศ.....๑๗.....องศา.....๑๕.....ลิปดา ระยะ.....๑๗.๐๑๑ เมตร

จากมุมหมายเลข.....๔.....ถึงมุมหมายเลข.....๕.....ทิศ.....๗๔.....องศา.....๐๕.....ลิปดา ระยะ.....๖๗.๑๓๑ เมตร

จากมุมหมายเลข.....๕.....ถึงมุมหมายเลข.....๖.....ทิศ.....๑๐๐.....องศา.....๕๖.....ลิปดา ระยะ.....๓๒.๔๔๕ เมตร

เอกสารแนบ 3

คำสั่งแต่งตั้งคณะกรรมการมวชนสัมพันธ์

บริษัท ศิลาลิข จำกัด

208/63 ถ.วัดโพธิ์ – บางใหญ่ หมู่ที่ 1 ตำบลมะขามเตี้ย อำเภอเมืองสุราษฎร์ธานี จังหวัดสุราษฎร์ธานี

คำสั่ง

ครั้งที่ 1/2562

บริษัท ศิลาลิข จำกัด

เรื่อง แต่งตั้งคณะกรรมการมวชนสัมพันธ์ ประธานบัตรที่ 30345/16344 โครงการเหมืองแร่โคโลไมต์
ตั้งอยู่ที่ตำบลปากแพรก อำเภอคอนสัก จังหวัดสุราษฎร์ธานี

ด้วย บริษัท ศิลาลิข จำกัด ผู้ถือประธานบัตรที่ 3045/16344 โครงการเหมืองแร่โคโลไมต์ ตั้งอยู่ที่ตำบลปากแพรก อำเภอคอนสัก จังหวัดสุราษฎร์ธานี มีความประสงค์จะตั้งคณะกรรมการมวชนสัมพันธ์ เพื่อดำเนินการตามอำนาจหน้าที่ ในเงื่อนไขมาตรการป้องกันและแก้ไขผลกระทบสิ่งแวดล้อม ของสำนักงานนโยบายแผนและการเหมืองแร่ นั้น ดังนั้นเพื่อให้เป็นไปตามเงื่อนไขการอนุญาตดังกล่าว และสอดคล้องกับนโยบายผู้ถือประธานบัตรที่ต้องการส่งเสริมให้ภาคส่วนที่เกี่ยวข้องและมีส่วนร่วมให้ความคิดเห็น พร้อมทั้งเสนอแนะการประกอบกิจการเหมืองแร่ เพื่อให้กิจการและชุมชนอยู่ร่วมกันได้

บริษัท ศิลาลิข จำกัด จึงได้แต่งตั้งคณะกรรมการมวชนสัมพันธ์ ประธานบัตรที่ 0345/16344 โครงการเหมืองแร่โคโลไมต์ ตั้งอยู่ที่ตำบลปากแพรก อำเภอคอนสัก จังหวัดสุราษฎร์ธานี โดยมีองค์ประกอบคณะกรรมการและมีอำนาจหน้าที่ ดังนี้

องค์ประกอบคณะกรรมการ

คณะที่ปรึกษา

1. นายปัญญา ชนงักดี

ประธานสภาองค์การบริหารส่วนตำบล

ที่ปรึกษาคณะกรรมการ

คณะกรรมการ

1. นางสาว สิริจันทร์ จำแก้ว

บริษัท ศิลาลิข จำกัด

ประธานฯ

2. นายบุญสิทธิ์ เรืองผล

อุตสาหกรรมจังหวัดสุราษฎร์ธานี

กรรมการ

3. นางบุษรา โกสทิธิ์

พัฒนาการอำเภอคอนสัก

กรรมการ

4. นางสาวมัลลิกา พรไชย

นักวิชาการสาธารณสุขอำเภอคอนสัก

กรรมการ

5. นางณัฐวรรณ บัวแก้ว

เกษตรอำเภอคอนสัก

กรรมการ

6. นางสาวศศิวรรณ สมหา

ผอ.รพ.สต.ปากแพรก

กรรมการ

7. นายปราโมทย์ เพชรรัตน์

นายก อบต.ปากแพรก

กรรมการ

8. นายปิ่นนร ไรยุดระ

ผู้ใหญ่บ้านหมู่ที่ 14 บ้านใหม่สามัคคี

กรรมการ

9. นายสมบุญ สุขหิรัญ

ผู้ใหญ่บ้านหมู่ที่ 2 บ้านเหนียว

กรรมการ

10. นายวิเชียร ศรีใหม่

ผู้ใหญ่บ้านหมู่ที่ 9 บ้านท่าโก

กรรมการ

- | | | |
|-------------------------------|----------------------------------|-------------------|
| 11. นายทวน พรหมเมฆ | ผู้ใหญ่บ้านหมู่ที่ 15 บ้านดินแดง | กรรมการ |
| 12. พระชาติ ฐานุโต | เจ้าสำนักสงฆ์สุธรรมธิติ | กรรมการ |
| 13. นางสาวเพชรพลอย ทศนมนเจริญ | บริษัท สีลาเลิศ จำกัด | กรรมการ/เลขานุการ |

ให้คณะกรรมการมีอำนาจดังนี้

1. พิจารณาให้ความเห็นชอบแผนงานและงบประมาณที่เกี่ยวข้องกับกิจกรรมหรือโครงการเฝ้าระวังสุขภาพและโครงการพัฒนาหมู่บ้านรอบพื้นที่เหมืองแร่ ครอบคลุมพื้นที่หมู่ที่ 2 ตำบลปากแพรก อำเภอดอนสัก
2. ตรวจสอบผลการดำเนินงานของกองทุนฟื้นฟูพื้นที่ กองทุนเฝ้าระวังสุขภาพและกองทุนพัฒนาหมู่บ้านรอบพื้นที่เหมืองแร่ พร้อมทั้งให้ข้อคิดเห็น ก่อนนำเสนอผลการดำเนินงาน ให้หน่วยงานที่เกี่ยวข้องทราบ
3. ตรวจสอบและพิจารณาแก้ไขปัญหาที่ประชาชนร้องเรียนว่าได้รับผลกระทบการประกอบกิจการ ของบริษัท สีลาเลิศ จำกัด
4. พิจารณาให้ความเห็นชอบระเบียบคณะกรรมการมวลชนสัมพันธ์ เพื่อเป็นกรอบให้การดำเนินการของคณะกรรมการ รวมทั้งการแต่งตั้งผู้มีอำนาจลงนามเบิกจ่ายงบประมาณกองทุนเฝ้าระวังสุขภาพและกองทุนพัฒนาหมู่บ้านรอบพื้นที่เหมืองแร่ โดยให้ นางสาว สิริจันทร์ จำแก้ว หรือ นางสาวเพชรพลอย ทศนมนเจริญ และผู้ใหญ่บ้านหมู่ที่ 14 บ้านใหม่สามัคคี มีอำนาจลงนามเบิกจ่าย
5. ดำเนินการอื่นๆตามที่ได้รับมอบหมาย

ทั้งนี้ตั้งแต่บัดนี้เป็นต้นไป

สั่ง ณ วันที่ 25 มิถุนายน 2562



(นางสาว สิริจันทร์ จำแก้ว)

บริษัท สีลาเลิศ จำกัด

เอกสารแนบ 4

บัญชีต่างๆ

สำนักงาน เลขที่ ๑๖๒๗
Office

บัญชีเลขที่ ๒๗-๐-๑๖๓๑๒-๘
Account No.

สาขา ถนนสีลม

ชื่อบัญชี
Account Name

บริษัท สยามฟู้ด จำกัด
บริษัท สยามฟู้ด จำกัด



ธนาคารกรุงไทย
KRUNGTHAI BANK

ลายมือชื่อผู้มีอำนาจลงนาม
Authorized Signature

SA J 0868312



SA J 0868312

วันที่ Date	ประเภท ประเภท	รายละเอียด รายละเอียด	จำนวน จำนวน	ยอดรวม ยอดรวม	ยอดรวม ยอดรวม	ยอดรวม ยอดรวม
28/02/66	1246	SDTRC	++++++	60,000.00	*****961,955.75	573284
28/02/66	1246	SWCH	-----	960,106.00	*****1,847.75	573284
05/05/66	1160	PBSDT	++++++	500,000.00	*****501,847.75	ITBANK
30/06/66	0	IIPS	++++++	831.11	*****502,678.86	9400
30/06/66	0	TAX	-----	8.31	*****502,670.55	9400
02/10/66	827	SWCH	-----	500,000.00	*****2,670.55	572034

สำนักงาน กศน. 827
Office

บัญชีเลขที่ 827-0-45314-0
Account No.

วันที่ 10 เดือน 7 ปี 66

ชื่อบัญชี
Account Name

บริษัท กส. โทรคมนาคม จำกัด (มหาชน)
กรมการสื่อสาร กระทรวงมหาดไทย



ธนาคารกรุงไทย
KRUNGTHAI BANK



ลายมือชื่อผู้มีอำนาจลงนาม
Authorized Signature

SA J 0868313



SA J 0868313

วันที่ Date	ประเภท Type	ชื่อ Name	ยอด Amount	ยอด Balance	ยอด Total
31/12/65	0	IPS	+++++++194.01	*****203,528.42	9400
31/12/65	0	TAX	-----1.94	*****203,526.48	9400
28/02/66	1246	SVT&C	-----60,000.00	*****143,526.48	573284
05/05/66	1160	PBS&T	+++++++200,000.00	*****343,526.48	ITBANK



ข้อกำหนดและเงื่อนไข

1. โปรดนำสมุดคู่ฝากนี้และบัตรประจำตัวมาด้วยทุกครั้งที่ติดต่อธนาคาร
2. สมุดคู่ฝากเป็นเอกสารสำคัญโปรดเก็บในที่ปลอดภัยอย่าฝากไว้กับพนักงานธนาคารหรือบุคคลอื่น หากสูญหายแจ้งอายัดได้ทุกสาขาหรือที่หมายเลข 0 2111 1111 แล้วนำไปแจ้งความติดต่อสาขาเจ้าของบัญชี เพื่อขอออกสมุดคู่ฝากใหม่ กรณีสมุดคู่ฝากบันทึกรายการเต็มให้นำสมุดคู่ฝากเดิมขอเปลี่ยนเล่มใหม่ได้ทุกสาขา
3. การถอนต่างสำนักงานสามารถถอนได้เฉพาะเจ้าของบัญชี
4. บัญชีที่ขาดการเคลื่อนไหว และยอดคงเหลือในบัญชีต่ำกว่าที่กำหนด ธนาคารจะปิดบัญชีและ/หรือ คิดค่าธรรมเนียมตามเกณฑ์ที่ธนาคารกำหนด
5. ยอดคงเหลือในสมุดคู่ฝากจะถือว่าถูกต้องเมื่อได้ตรวจสอบแล้วว่าตรงกับบัญชีของธนาคาร ควรนำสมุดมาปรับรายการอย่างน้อยเดือนละครั้ง ได้ทุกสาขา หรือที่เครื่องปรับสมุดอัตโนมัติ (Update Passbook)
6. การนับจำนวนวันเพื่อคำนวณดอกเบี้ยเงินฝากออมทรัพย์ ธนาคารจะใช้หลักเกณฑ์ตามปฏิทินที่เกิดขึ้นจริง
7. เงินฝากนี้ได้รับความคุ้มครองจากสถาบันคุ้มครองเงินฝากตามจำนวนที่กำหนดไว้ในกฎหมาย

สำนักงาน รหัสสาขา 827
Office

บัญชีเลขที่ 827-0-45312-9
Account No.

สาขากนนครวิชัย

ชื่อบัญชี
Account Name

บริษัท ศิลาเลิศ จำกัด เพื่อ
กองทุนพัฒนาหมู่บ้านรอบพื้นที่เหมืองแร่



ธนาคารกรุงไทย
KRUNGTHAI BANK



ลายมือชื่อผู้มีอำนาจลงนาม
Authorized Signature

SA J 0868312

เอกสารแนบ 5
ใบอนุญาตประกอบวิชาชีพวิศวกร

159/22 มบ.บราลารี หมู่ 2

ต.เกาะแก้ว อ.เมือง จ.ภูเก็ต 83000

วันที่ 20 มิถุนายน 2562

เรื่อง ยินยอมเป็นวิศวกรควบคุม

เรียน เจ้าพนักงานอุตสาหกรรมแร่ประจำท้องที่ (จังหวัดสุราษฎร์ธานี)

สิ่งที่ส่งมาด้วย สำเนาใบอนุญาตเป็นผู้ประกอบวิชาชีพวิศวกรรมควบคุม จำนวน 1 ชุด

ข้าพเจ้านายอัครเดช ทองคำ เป็นผู้ได้รับอนุญาตเป็นผู้ประกอบวิชาชีพวิศวกรรมควบคุม สาขาเหมืองแร่ งานเหมืองแร่ ตามพระราชบัญญัติวิศวกร พ.ศ. 2542 หมายเลขทะเบียนใบอนุญาตที่ สมม.28 ยินยอมเป็นวิศวกรควบคุม ตามกฎหมายว่าด้วยวิชาชีพวิศวกรรม สำหรับประทานบัตรที่ 30345/16344 ชนิดแร่ โดโลไมต์ ของบริษัท ศิลาเลิศ จำกัด ตั้งอยู่ที่ ตำบลปากแพรก อำเภอคอนสาร จังหวัดสุราษฎร์ธานี ตั้งแต่วันที่ เป็นต้นไปจนกว่าจะมีการเปลี่ยนแปลงเป็นอย่างอื่น

จึงเรียนมาเพื่อโปรดทราบและพิจารณาดำเนินการต่อไป

ขอแสดงความนับถือ

(นายอัครเดช ทองคำ)

ใบอนุญาตประกอบวิชาชีพวิศวกรรมควบคุมเลขที่ สมม.28

